

MAS RE.SOURCE



C'est à la croisée du Gard et de l'Ardèche, dans la surprenante et sauvage Vallée de la Cèze, que Rémy et Marc Etienne Coussidière annoncent l'ouverture du Mas Re.source, prévue au printemps 2024.

Le Mas Re.Source est lové au cœur de trois hectares de terrain. Face à une nature encore sauvage et préservée, le repaire se décline en cinq chambres et deux maisons d'hôtes. Chacune allie l'art, le confort et l'authenticité. L'établissement, dont l'ouverture est prévue au printemps 2024, proposera également une table d'hôtes pour partager des dîners aux couleurs locales. **Une piscine extérieure panoramique** ainsi que des expériences sur-mesure complètent l'offre de cette adresse. Bienvenue dans la surprenante Vallée de la Cèze !

UN LIEU OÙ L'ART ET LE TEMPS SONT EN SUSPENS

Rémy et Marc Etienne sont deux passionnés de vieilles pierres, d'architecture et de photographie contemporaine. Ensemble, ils ont décidé de mêler leur passion pour faire naître le Mas Re.Source. La **réhabilitation du patrimoine rural** rencontre ainsi le geste architectural, les matières nobles et naturelles épousent les matériaux modernes et, surtout, les photographies contemporaines côtoient les objets porteurs d'histoires. Le Mas Re.Source est une véritable extension de la personnalité de ses propriétaires. À la croisée du Gard et de l'Ardèche, voici un lieu où l'art de vivre et l'art de recevoir dialoguent avec le monde des arts. « *Nous souhaitons faire vivre à nos hôtes cette sensibilité pour l'art, au travers des œuvres que nous avons réunies au fil des années et qui sont le point névralgique de chacune des chambres et maisons d'hôtes* », expliquent les propriétaires.

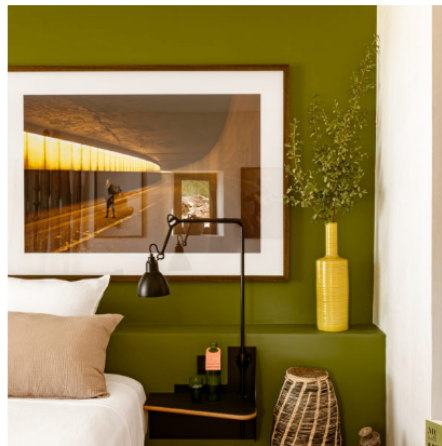

Ouverture prévue courant mars 2024
1328 Chemin du Terme, 30630 MONTCLUS

Visuels © Mr Tripper
Clotilde BOUDET



mas_resource
Montclus, Languedoc-Roussillon, France

Voir le profil



[Voir plus sur Instagram](#)



256 mentions J'aime

mas_resource

[#ouverture2024](#) 🔑

Plus que quelques mois avant de vous ouvrir les portes du Mas Re.Source, une vieille bâtisse que nous restaurons, en maisons et chambres d'hôtes.

Un lieu à notre image...où l'on suspend l'art et le temps. Pour patienter, nous allons partager avec vous les coulisses de cette nouvelle vie - stay tuned ! Marc & Remy (sans oublier Pitt)

-

[#maisonsdhotels](#) [#gard](#) [#masresource](#) [#valleedelaceze](#) [#archilovers](#) [#nature](#)

Voir les 76 commentaires

Ajouter un commentaire...

